

คู่มือการใช้งานระบบฐานข้อมูลด้านกีฬา

การเข้าใช้งานระบบ



ขั้นตอนการใช้งานระบบมีดังนี้

- 1.กรอก Username ลงในช่องหมายเลข 1
- 2.กรอก Password ลงในช่องหมายเลข 2
- 3.เมื่อทำการกรอกข้อมูลครบแล้วให้ User กดปุ่ม ตกลง จะปรากฏ Messages box ตามในรูป



คู่มือ

บันทึกใบสมัครนักศึกษา และเจ้าหน้าที่

เมื่อ User ทำการ “Login เข้าสู่ระบบ” เรียบร้อยแล้ว ขั้นตอนต่อไป คือการ “บันทึกใบสมัครนักศึกษา” โดยมีขั้นตอนดังนี้

กรมพลศึกษา

USERNAME : krabi กระบี้

บันทึกใบสมัครนักศึกษา และเจ้าหน้าที่

ประเภทการแข่งขัน:

เกมสการแข่งขัน:

สังกัดที่เข้าแข่งขัน:

ชนิดกีฬา:

หมายเลขบัตรประชาชน:

เพศผู้สมัคร: รวม ชาย หญิง

เพิ่มนักศึกษา

เพิ่มเจ้าหน้าที่

ค้นหา ยกเลิก

4.คลิกที่ปุ่ม “บันทึกใบสมัครนักศึกษา และเจ้าหน้าที่” ตรงแถบเมนูด้านซ้าย

5.คลิกที่ปุ่ม “เพิ่มนักศึกษา” เพื่อทำการสมัครนักศึกษาเข้าร่วมแข่งขัน

6.คลิกที่ปุ่ม “เพิ่มเจ้าหน้าที่” เพื่อทำการสมัครเจ้าหน้าที่ นักกีฬาที่เข้าร่วมแข่งขัน

เมื่อทำการคลิกปุ่ม “เพิ่มนักกีฬา” (ข้อ 6) แล้วจะปรากฏหน้าจอบันทึกใบสมัครนักกีฬาเข้าร่วมแข่งขันตามดั่งภาพด้านล่าง

กรมพลศึกษา USERNAME : kirabi กรมพลศึกษา

ระบบฐานข้อมูล ด้านกีฬา กรมพลศึกษา / Department of Physical Education

ใบสมัครนักกีฬา ลงแข่งขัน

วันที่สมัคร: 24/05/2559

ประเภทการแข่งขัน: [Dropdown]

สถานที่กีฬาที่จะแข่งขัน: [Dropdown]

สังกัดที่จะแข่งขัน: [Dropdown]

จังหวัดที่จะแข่งขัน: [Dropdown]

ข้อมูลตัวนักกีฬามือสมัคร

ประเภทสมัคร: * ปกติประชาชน * อีกรวมเข้า * ทางปอชด * อื่นๆ

เลขที่บัตรประชาชน: [Input]

ชื่อ: [Input] นามสกุล: [Input]

วันเดือนปีเกิด: [Input] อายุ: [Input]

เพศ: * ชาย * หญิง หมายเลขบัตร: [Input]

พินัย: [Input] หมู่บ้าน/อาคาร: [Input]

บ้านเลขที่: [Input] ตรงก/ซอย: [Input]

หมู่ที่: [Input] จังหวัด: [Dropdown]

ถนน: [Input] ตำบล: [Dropdown]

อำเภอ: [Dropdown] รหัสไปรษณีย์: [Input]

การศึกษา

ระดับการศึกษา: [Dropdown]

จบชั้นปี: [Dropdown]

แบบเอกสารการสมัคร

สำเนาบัตรประชาชน: [Input] เลือกไฟล์ ไม่ได้เลือกไฟล์ใด

[img alt="file icon"/>] [img alt="file icon"/>] [img alt="file icon"/>] [img alt="file icon"/>]

สำเนาทะเบียนบ้าน: [Input] เลือกไฟล์ ไม่ได้เลือกไฟล์ใด

[img alt="file icon"/>] [img alt="file icon"/>] [img alt="file icon"/>] [img alt="file icon"/>]

โทรศัพท์มือถือ: [Input]

ปุ่ม: บันทึก ยกเลิก

7.คลิกปุ่ม เลือกไฟล์ เพื่อเลือกไฟล์รูปประจำตัวนักกีฬา จะปรากฏหน้าจอดังรูปด้านล่าง

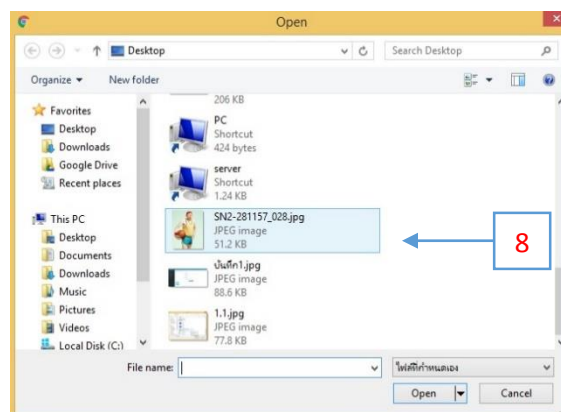

8.เลือกไฟล์รูปที่ต้องการ และดับเบิลคลิก

กรมพลศึกษา

USERNAME : ksa64 ksa64

ระบบฐานข้อมูล ด้านกีฬา กรมพลศึกษา / Department of Physical Education

ในสมัครนักกีฬา ลงแข่งขัน

← กลับ



วันเดือนปีเกิดสมัครฯ: 24/05/2509

ประเภทการแข่งขัน: กีฬาและนันทนาการ(สูง/กลาง/ต่ำ)แห่งประเทศไทย

เพศกีฬาแข่งขันแข่งขัน: สละฟันฟันฟัน

สังกัดกีฬาแข่งขันแข่งขัน: กระบี่ *

จังหวัดกีฬาแข่งขันแข่งขัน: กระบี่ *

ข้อมูลส่วนตัวผู้สมัคร

เลือกไฟล์: 592-261137_028.jpg

ประเภทกีฬา: * บิลเลียดกระดาน * บิลเลียดกระดาน * หาดปอปลัด * บิลเลียด

เลขที่บัตรประชาชน: 1749900150611

ชื่อ: นามสยาม นามสกุล: พ่วงทอง

วันเดือนปีเกิด: 09/05/2489 อายุ: 79 ปี 0 เดือน

เพศ: * ชาย * หญิง เบอร์โทรศัพท์: _____

ที่อยู่

บ้านเลขที่: _____ หมู่บ้าน/นาสวน: _____

หมู่ที่: _____ ตรอก/ซอย: _____

ถนน: _____ จังหวัด: _____

อำเภอ: _____ ตำบล: _____

รหัสไปรษณีย์: _____

การศึกษา

ระดับการศึกษา: _____

ระดับชั้น: _____

แบบเอกสารสมัครสมัคร

สำเนาบัตรประชาชน: [เลือกไฟล์](#) / [ไม่ได้เลือกไฟล์ใด](#)

สำเนา ทะเบียนบ้าน: [เลือกไฟล์](#) / [ไม่ได้เลือกไฟล์ใด](#)

เวลาประจำตัว: _____

9

10

9. ผู้ใช้ต้องกรอกข้อมูลในกรอบที่แดง ที่มีเครื่องหมายดอกจัก * ให้ครบทุกช่อง

10. เมื่อกรอกข้อมูลครบถ้วนแล้วให้ผู้ใช้คลิกปุ่ม บันทึก หากบันทึกสำเร็จจะปรากฏหน้าจอตามในรูปข้างล่าง



เมื่อบันทึกข้อมูลเสร็จเรียบร้อยแล้ว หน้าจอจะปรากฏปุ่ม เพิ่มชนิดกีฬาและตารางด้านล่าง

11.คลิกปุ่ม สมัครแข่งขันกีฬา เพื่อเลือก ชนิดกีฬาที่จะทำการสมัครลงแข่งขัน จะมีหน้าจอเลือกกีฬาที่เข้าแข่งขันตามรูปด้านล่างปรากฏ

12.เลือกชนิดกีฬาที่จะเข้าแข่งขัน

13.คลิกปุ่ม บันทึก เมื่อทำการเลือกชนิดกีฬาเรียบร้อยแล้ว

เมื่อทำการบันทึกเรียบร้อยแล้วจะมี ชื่อชนิดกีฬา ปรากฏตามรูปด้านล่าง ก็จะเป็นการเสร็จสิ้นการสมัครเข้าร่วมแข่งขันกีฬาของนักกีฬา

[+ สมัครแข่งขันกีฬา](#)

ลำดับ	ชนิดกีฬา	ลบ
1	กรีฑา	 ลบ 13

14.คลิกปุ่ม ลบ เพื่อทำการเปลี่ยนแปลงข้อมูลชนิดกีฬาที่จะลงแข่งขัน

การค้นหาและแก้ไขข้อมูลนักกีฬาที่เข้าร่วมแข่งขัน

The screenshot displays a web application interface for managing athletes. At the top, there is a navigation menu with options like 'บันทึกใบสมัครนักกีฬา และเจ้าหน้าที่' and 'บันทึกใบแยกประเภทกีฬาที่เข้าร่วมแข่งขัน'. The main content area is titled 'บันทึกใบสมัครนักกีฬา และเจ้าหน้าที่'. It features a search form with several dropdown menus: 'ประเภทการแข่งขัน' (set to 'กีฬาและนันทนาการผู้สูงอายุแห่งประเทศไทย'), 'เกมการแข่งขัน' (set to 'พระยาพิชัยเกมส์'), 'สังกัดที่เข้าร่วมแข่งขัน' (set to 'กระบี่'), and 'ชนิดกีฬา' (set to 'กรีฑา'). There are also input fields for 'หมายเลขบัตรประชาชน' and radio buttons for 'เพศผู้สมัคร' (set to 'รวม'). Below the form are buttons for 'ค้นหา' (Search) and 'ยกเลิก' (Cancel). A table below the form lists 10 athletes with columns for 'ลำดับ', 'เลขบัตรประชาชน', 'ชื่อ-สกุล', 'วันเดือนปีเกิด', 'ชนิดกีฬา', and 'จังหวัด'. Each row has a 'จัดการข้อมูล' (Manage Information) button with a dropdown menu containing 'ดูประวัติ' (View History) and 'แก้ไข' (Edit). A second table below shows one athlete with a 'เบอร์โทรศัพท์' (Phone Number) column. The interface includes pagination controls and search bars for both tables.

1.เลือกข้อมูลที่จะทำการค้นหาในกรอบสีแดงให้ครบถ้วน

2.คลิกปุ่ม ค้นหา เพื่อทำการค้นหาข้อมูลตามเงื่อนไขที่เลือกไว้ เมื่อคลิกปุ่มแล้วจะมี ตารางข้อมูลรายชื่อนักกีฬา และตารางรายชื่อเจ้าหน้าที่ปรากฏขึ้นมาด้านล่าง

3.คลิกปุ่ม “แก้ไข” เพื่อทำการแก้ไขข้อมูลนักกีฬาที่เข้าร่วมแข่งขัน

4.คลิกปุ่ม “ดูประวัติ” ” เพื่อดูประวัตินักกีฬาว່าคเคยลงสมัครแข่งขันกีฬาใดบ้าง

บันทึกใบสมัครเจ้าหน้าที่

กรมพลศึกษา USERNAME : krabi กระบี่

บันทึกใบสมัครนักกีฬา และเจ้าหน้าที่

บันทึกใบสมัครประเภทกีฬาที่เข้าร่วมแข่งขัน

บันทึกใบสมัครประเภทกีฬาที่เข้าร่วมแข่งขัน

บันทึกใบสมัครประเภทกีฬาที่เข้าร่วมแข่งขัน

รายงานการรับสมัคร

โควตานักกีฬา

ออกจากระบบ

บันทึกใบสมัครนักกีฬา และเจ้าหน้าที่

ประเภทการแข่งขัน*:

เกมสกีการแข่งขัน*:

สังกัดที่เข้าแข่งขัน*:

ชนิดกีฬา*:

หมายเลขบัตรประชาชน:

เพศผู้สมัคร: รวม ชาย หญิง

ค้นหา ยกเลิก

เพิ่มนักกีฬา

เพิ่มเจ้าหน้าที่

1.คลิกที่ปุ่ม “บันทึกใบสมัครนักกีฬา และเจ้าหน้าที่” ตรงแถบเมนูด้านซ้าย

2.คลิกที่ปุ่ม “เพิ่มเจ้าหน้าที่” เพื่อทำการสมัครเจ้าหน้าที่ นักกีฬาที่เข้าร่วมแข่งขัน

กรมพลศึกษา USERNAME :

ระบบฐานข้อมูล ด้านกีฬา กรมพลศึกษา / Department of Physical Education

ใบสมัครเจ้าหน้าที่

เลือกไฟล์ บันทึกเลือกไฟล์ได

ประเภทการแข่งขัน*:

เกมสกีที่เข้าแข่งขัน*:

สังกัดที่เข้าแข่งขัน*:

จังหวัดที่เข้าแข่งขัน*:

ประเภทเจ้าหน้าที่*:

ความคุ้นเคย*:

ทีมที่/คู่ตี*:

ข้อมูลส่วนตัวผู้สมัคร

ประเภทบิดร

เลขที่บัตรประชาชน*:

ชื่อ*:

นามสกุล*:

เพศ*:

อีเมล*:

เบอร์โทรศัพท์*:

จังหวัด*:

รวม ชาย หญิง

บิดรประชาชน บิดรชาวเขา พาสปอร์ต อื่นๆ

ชาย หญิง

บันทึก ยกเลิก

3.คลิกปุ่ม เลือกไฟล์ เพื่อเลือกไฟล์รูปประจำตัวนักกีฬา จะปรากฏหน้าต่างจัดรูปด้านล่าง

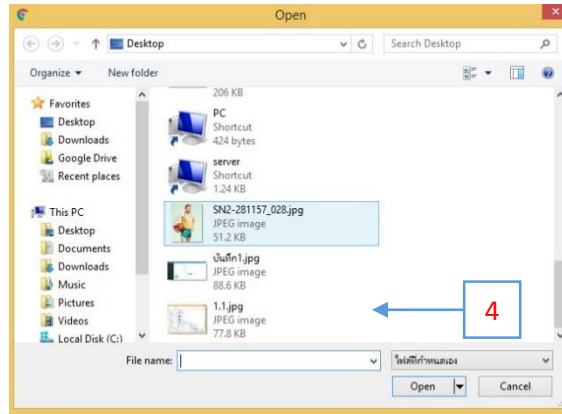

4.เลือกไฟล์รูปที่ต้องการ และดับเบิลคลิก

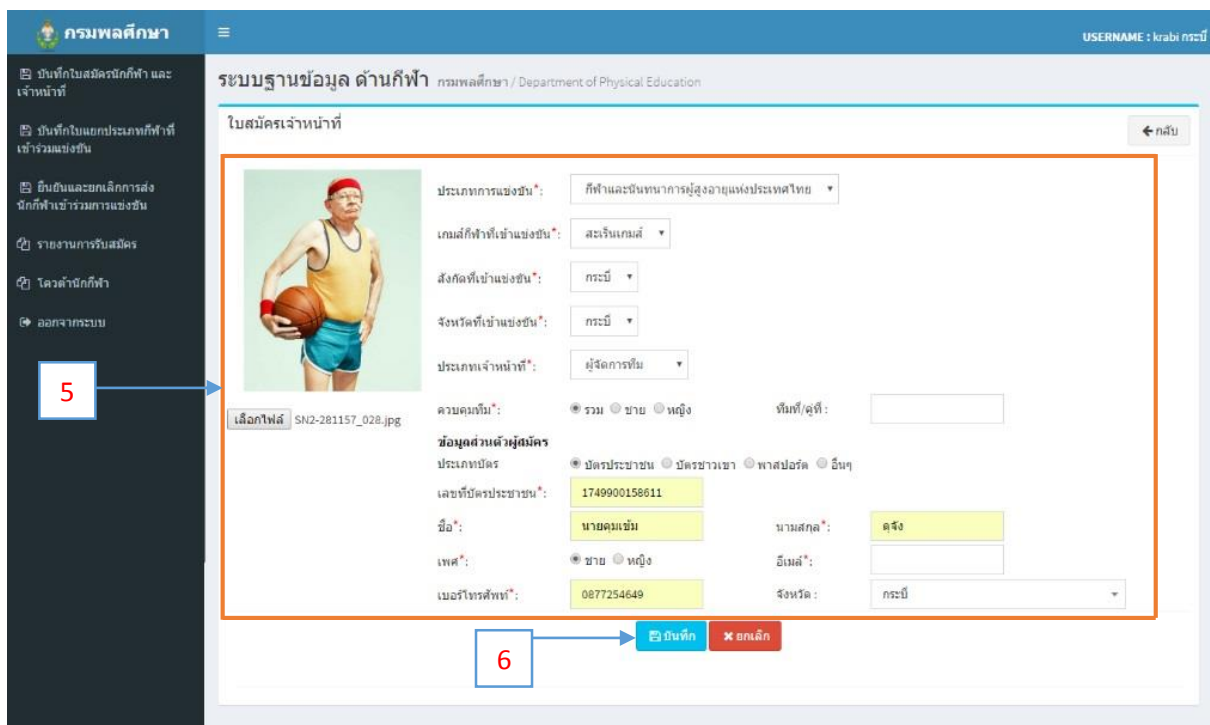

5.ผู้ใช้ต้องกรอกข้อมูลในกรอบที่แดง ที่มีเครื่องหมายดอกจัก * ให้ครบทุกช่อง

6.เมื่อกรอกข้อมูลครบถ้วนแล้วให้ผู้ใช้คลิกปุ่ม บันทึก หากบันทึกสำเร็จจะปรากฏหน้าจอตามในรูปข้างล่าง



กรมพลศึกษา

USERNAME : krabi กระบี่

ระบบฐานข้อมูล ด้านกีฬา กรมพลศึกษา / Department of Physical Education

ในสมัครเจ้าหน้าที่

เลือกกีฬา: ในได้เลือกไฟล์ใด

ประเภทการแข่งขัน*: กีฬาและันทนาการผู้สูงอายุแห่งประเทศไทย

เกมส์กีฬาที่เข้าแข่งขัน*: สบวินเกมส์

สังกัดที่เข้าแข่งขัน*: กระบี่

จังหวัดที่เข้าแข่งขัน*: กระบี่

ประเภทเจ้าหน้าที่*: ผู้จัดการทีม

ควบคุมทีม*: รวม ชาย หญิง

ทีมที่/ผู้ตี:

ข้อมูลส่วนตัวผู้สมัคร

ประเภทบัตร: บัตรประชาชน บัตรราชการ พาสปอร์ต อื่นๆ

เลขที่บัตรประชาชน*: 1749900158611

ชื่อ*: นายคุณเข้ม

นามสกุล*: คุณใจ

เพศ*: ชาย หญิง

อีเมล*:

เบอร์โทรศัพท์*: 0877254649

จังหวัด: กระบี่

ลำดับ	ชนิดกีฬา	ลบ

7.คลิกปุ่ม ชนิดนักกีฬา เพื่อเลือก ชนิดนักกีฬา เมื่อคลิกจะมีหน้าจอเลือกชนิดกีฬา ตามรูปด้านล่างปรากฏ

เลือกกีฬาที่เข้าแข่งขัน

ชนิดกีฬา: กรีฑา

8.เลือกชนิดนักกีฬา

9.คลิกปุ่ม บันทึก เมื่อทำการเลือกชนิดนักกีฬาเรียบร้อยแล้ว

เมื่อทำการบันทึกเรียบร้อยแล้วจะมี ชื่อชนิดนักกีฬา ปรากฏตามรูปด้านล่าง ก็จะเป็นการเสร็จสิ้นการสมัครของเจ้าหน้าที่

ลำดับ	ชนิดกีฬา	ลบ
1	ลี้ลาศ	<input type="button" value="ลบ"/>

10.คลิกปุ่ม ลบ เพื่อทำการเปลี่ยนแปลงข้อมูลชนิดนักกีฬาที่จะลงแข่งขัน

การค้นหาและแก้ไขข้อมูลเจ้าหน้าที่นักกีฬาที่เข้าร่วมแข่งขัน

กรมพลศึกษา

USERNAME : krabi krabi

บันทึกใบสมัครนักกีฬา และเจ้าหน้าที่

บันทึกใบแยกประเภทกีฬาที่เข้าร่วมแข่งขัน

ยืนยันและยกเลิกการส่งนักกีฬาเข้าร่วมการแข่งขัน

รายงานการรับสมัคร

โควตานักกีฬา

ออกจากระบบ

บันทึกใบสมัครนักกีฬา และเจ้าหน้าที่

ประเภทการแข่งขัน: กีฬาและนันทนาการผู้สูงอายุแห่งประเทศไทย

เกมการแข่งขัน: พระยาพิชัยเกมส์

สังกัดที่เข้าร่วมแข่งขัน: กระบี่

ชนิดกีฬา: กรีฑา

หมายเลขบัตรประชาชน:

เพศผู้สมัคร: รวม ชาย หญิง

1

2

ค้นหา ยกเลิก

Show 10 entries

ลำดับ	เลขบัตรประชาชน	ชื่อ-สกุล	วันเดือนปีเกิด	ชนิดกีฬา	จังหวัด	จัดการข้อมูล
1	3810500013460	นางพรจันทร์ จันทร์ยก	16 ม.ค. 2491	กรีฑา	กระบี่	ดูประวัติ แก้ไข
2	3810100391513	นางละมัย ไสไทย	13 ส.ค. 2496	กรีฑา	กระบี่	ดูประวัติ แก้ไข
3	3819900066372	นางจรงกลิน พันไพโร	01 ม.ค. 2485	กรีฑา	กระบี่	ดูประวัติ แก้ไข
4	3819900131212	นายสำราญ ศรีเปารยะ	16 ก.พ. 2494	กรีฑา	กระบี่	ดูประวัติ แก้ไข
5	3819900115047	นายธีรวัฒน์ เศรษฐวรารธ	21 ม.ค. 2493	กรีฑา	กระบี่	ดูประวัติ แก้ไข
6	3810100559236	นายจรัส ชูแก้ว	24 ธ.ค. 2492	กรีฑา	กระบี่	ดูประวัติ แก้ไข
7	3810100292434	นางสลวิ ศรีเปารยะ	01 ม.ค. 2498	กรีฑา	กระบี่	ดูประวัติ แก้ไข
8	3810600037824	นางไพโรพร สกมลบุญมา	21 ส.ค. 2495	กรีฑา	กระบี่	ดูประวัติ แก้ไข
9	3810300014101	นางสมมาลี มีสิทธิ์	06 ส.ค. 2498	กรีฑา	กระบี่	ดูประวัติ แก้ไข
10	3810100628327	นางสาวสุวนิตย์ ชูช่วย	05 พ.ค. 2498	กรีฑา	กระบี่	ดูประวัติ แก้ไข

Showing 1 to 10 of 19 entries

Previous 1 2 Next

4 3

เพิ่มเจ้าหน้าที่

Show 10 entries

ลำดับ	เลขบัตรประชาชน	ชื่อ-สกุล	เบอร์โทรศัพท์	ชนิดกีฬา	จังหวัด	จัดการข้อมูล
1	3819900059279	นางราตรี สีวาชะวีโรจน์		กรีฑา	กระบี่	ดูประวัติ แก้ไข

Showing 1 to 1 of 1 entries

Previous 1 Next

1.เลือกข้อมูลที่จะทำการค้นหาในกรอบสีแดงให้ครบถ้วน

2.คลิกปุ่ม ค้นหา เพื่อทำการค้นหาข้อมูลตามเงื่อนไขที่เลือกไว้ เมื่อคลิกปุ่มแล้วจะมี ตารางข้อมูลรายชื่อเจ้าหน้าที่ ด้านล่าง

3.คลิกปุ่ม “แก้ไข” เพื่อทำการแก้ไขข้อมูลเจ้าหน้าที่นักกีฬา

4.คลิกปุ่ม “ดูประวัติ” เพื่อดูประวัติเจ้าหน้าที่

คู่มือ

บันทึกใบแยกประเภทกีฬาที่เข้าร่วมแข่งขัน

เมื่อ User ทำการ “บันทึกใบสมัครนักกีฬา” เรียบร้อยแล้ว ขั้นตอนต่อไป คือการ “บันทึกใบแยกประเภทกีฬาที่เข้าร่วมแข่งขัน” โดยมีขั้นตอนดังนี้

The screenshot shows a web interface for recording sports competition registration. The page title is 'บันทึกใบแยกประเภทกีฬาที่เข้าร่วมการแข่งขัน'. The left sidebar contains navigation items: 'บันทึกใบสมัครนักกีฬา และเจ้าหน้าที่', 'บันทึกใบแยกประเภทกีฬาที่เข้าร่วมแข่งขัน' (highlighted with a red box and arrow labeled '1'), 'ยื่นยื่นและยกเลิกการส่งนักกีฬาเข้าร่วมการแข่งขัน', 'รายงานการรับสมัคร', 'โควตานักกีฬา', and 'ออกจากระบบ'. The main content area contains a form with the following fields: 'ประเภทการแข่งขัน*' (highlighted with a red box and arrow labeled '2'), 'เกมส์การแข่งขัน*', 'สังกัดที่เข้าแข่งขัน*', 'ชนิดกีฬา*', and 'เพศ*' with radio buttons for 'รวม', 'ชาย', and 'หญิง'. At the bottom of the form are two buttons: 'ค้นหา' (highlighted with a red box and arrow labeled '3') and 'ยกเลิก'. The footer includes 'Copyright © 2016 imd.co.th.' and 'Version beta'.

- 1.คลิกแถบเมนู “บันทึกใบแยกประเภทกีฬาที่เข้าร่วมแข่งขัน” ด้านซ้ายมือ
- 2.เลือก ประเภทการแข่งขัน เลือกเกมส์การแข่งขัน เลือกสังกัดที่เข้าแข่งขัน เลือกชนิดกีฬา เลือกเพศ
- 3.เมื่อทำการเลือกข้อมูล ครบถ้วนแล้ว ให้ User คลิกปุ่มค้นหา

เมื่อทำตามขั้นตอนข้างบนเรียบร้อยแล้ว หน้าจอก็จะปรากฏตารางประเภทกีฬาตามรูปด้านล่าง โดยในตารางจะแสดงข้อมูล

- ประเภทกีฬาของชนิดกีฬานั้น
- ช่วงอายุที่สามารถสมัครลงแข่งขันได้
- สถานะสิทธิ
- จำนวนที่สามารถส่งได้
- จำนวนที่มีการส่งนักกีฬาเข้ามาแล้ว

4

ลำดับ	ประเภทกีฬา	ช่วงอายุ	ชื่อลีก	ส่งได้	ส่งแล้ว
1	สแตนด์บาย (จังหวัดชลบุรี, จังหวัดหนองบัวและจังหวัดศรีสะเกษ) อายุ 60 - 64 ปี ชุดที่ 1	60-64	สายการคัดเลือก	2	1
2	สแตนด์บาย (จังหวัดชลบุรี, จังหวัดหนองบัวและจังหวัดศรีสะเกษ) อายุ 60 - 64 ปี ชุดที่ 2	60-64		2	0
3	สแตนด์บาย (จังหวัดชลบุรี, จังหวัดหนองบัวและจังหวัดศรีสะเกษ) อายุ 65 ปีขึ้นไป ชุดที่ 1	65 ปีขึ้นไป		2	0
4	สแตนด์บาย (จังหวัดชลบุรี, จังหวัดหนองบัวและจังหวัดศรีสะเกษ) อายุ 65 ปีขึ้นไป ชุดที่ >	65 ปีขึ้นไป		0	0
5	ลาตินอเมริกัน (จังหวัดระยอง, จังหวัดเชียงใหม่และจังหวัดขอนแก่น) อายุ 60 - 64 ปี ชุดที่ 1	60-64		2	0
6	ลาตินอเมริกัน (จังหวัดระยอง, จังหวัดเชียงใหม่และจังหวัดขอนแก่น) อายุ 60 - 64 ปี ชุดที่ 2	60-64		2	0
7	ลาตินอเมริกัน (จังหวัดระยอง, จังหวัดเชียงใหม่และจังหวัดขอนแก่น) อายุ 65 ปีขึ้นไป ชุดที่ 1	65 ปีขึ้นไป		2	0
8	ลาตินอเมริกัน (จังหวัดระยอง, จังหวัดเชียงใหม่และจังหวัดขอนแก่น) อายุ 65 ปีขึ้นไป ชุดที่ 2	65 ปีขึ้นไป		0	0
9	ทั่วไป (จังหวัดระยอง, จังหวัดเชียงใหม่และจังหวัดขอนแก่น) อายุ 60 - 64 ปี ชุดที่ 1	60-64		2	0
10	ทั่วไป (จังหวัดระยอง, จังหวัดเชียงใหม่และจังหวัดขอนแก่น) อายุ 60 - 64 ปี ชุดที่ 2	60-64		2	0

Showing 1 to 10 of 12 entries

Previous 1 2 Next

ประเภทกีฬา: สีสตาส สีสตาสตาร์ (จังหวัดชลบุรี, จังหวัดหนองบัวและจังหวัดศรีสะเกษ) อายุ 60 - 64 ปี ชุดที่ 1 [ใช้สิทธิ์ส่งรายการคัดเลือก](#)

5

ดูเพิ่มเติม

ณ	เลขบัตรประชาชน	ชื่อ-นามสกุล	จังหวัด	หมายเลขเสื้อ	ตำแหน่ง/หัวหน้ารอง	จัดการข้อมูล
ณ	1102400206217	สมศักดิ์ บุญญาธิธยา	กระบี่		ตัวจริง	

Showing 1 to 1 of 1 entries

Previous 1 Next

Copyright © 2016 lmd.co.th. Version beta

4.คลิกเลือกที่ชื่อประเภทกีฬาที่จะทำการแยกประเภทกีฬาที่เข้าร่วมแข่งขัน เมื่อคลิกที่ชื่อประเภทแล้ว จะมีปุ่มเพิ่มนักกีฬา และตารางรายชื่อนักกีฬาที่ลงแข่งขันกีฬาในประเภทกีฬานั้น ปรากฏขึ้นมาดังรูปด้านล่าง โดยจะมีชื่อประเภทกีฬาปรากฏขึ้นมาด้านบนตาราง

5.คลิกปุ่ม เพิ่มนักกีฬา ระบบจะปรากฏหน้าจอรายชื่อนักกีฬาที่ได้ลงสมัครแข่งขันในชนิดกีฬานั้น ตามรูปด้านล่าง (รายชื่อในหน้านี้จะมาจากการเลือกชนิดกีฬาของผู้สมัครในหน้าบันทึกใบสมัครนักกีฬา)



6.ติ๊กที่ช่องด้านหน้ารายชื่อนักกีฬา เพื่อทำการเลือกนักกีฬาลงแข่งขันในประเภทกีฬานั้น

7.เมื่อทำการเลือกรายชื่อนักกีฬาที่จะทำการแยกประเภทเสร็จเรียบร้อยแล้วให้ User คลิกที่ปุ่ม บันทึก การบันทึกใบแยกประเภทกีฬาที่เข้าร่วมแข่งขันก็จะเป็นอันเสร็จเรียบร้อยแล้ว

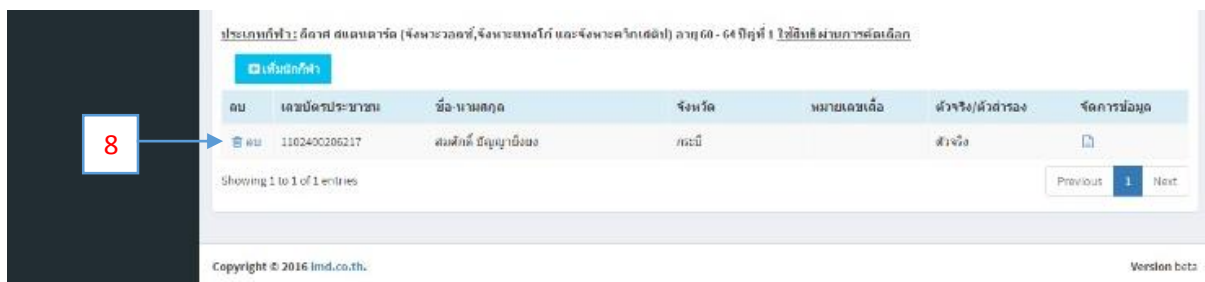

8.หากต้องการเปลี่ยนแปลงรายชื่อนักกีฬา ให้คลิกปุ่ม ลบ ที่อยู่ด้านหน้า และ คลิกปุ่ม เพิ่มนักกีฬา เพื่อทำการเลือกรายชื่อนักกีฬาใหม่

คู่มือ

ยืนยันและยกเลิกการส่งนักกีฬาเข้าร่วมการแข่งขัน

เมื่อ User ทำการ “บันทึกใบแยกประเภทกีฬาที่เข้าร่วมแข่งขัน” เรียบร้อยแล้ว ขั้นตอนต่อไป คือการ “ยืนยันการส่งนักกีฬาเข้าร่วมการแข่งขัน” โดยมีขั้นตอนดังนี้

ระบบฐานข้อมูล ด้านกีฬา กรมพลศึกษา / Department of Physical Education

ยืนยันและยกเลิกการส่งนักกีฬาเข้าร่วมการแข่งขัน

ประเภทการแข่งขัน *: กีฬาและันทนาการผู้สูงอายุแห่งประเทศไทย

เกมส์การแข่งขัน *: สระเจ็ทเกมส์

สังกัดที่เข้าแข่งขัน *: กระบี่

ใช้สิทธิ์: ผ่านการคัดเลือก เจ้าภาพ แชมป์เก่า

จังหวัด *: กระบี่

ชนิดกีฬา: สี่ลาด

ค้นหา ยกเลิก

ชนิดกีฬา	สถานะ	ยืนยัน	ยกเลิก	วันที่ยืนยัน
สี่ลาด	ยืนยัน	ยืนยัน	ยกเลิก	22/05/2559

Showing 1 to 1 of 1 entries

Previous 1 Next

ประเภทกีฬา	ส่งได้ (คน)	ส่งแล้ว (คน)	จัดการข้อมูล
No data available in table			

Showing 0 to 0 of 0 entries

Previous Next

Copyright © 2016 imd.co.th. Version beta

1.คลิกแถบเมนู “ยืนยันและยกเลิกการส่งนักกีฬาเข้าร่วมการแข่งขัน” ด้านซ้ายมือ

2.เลือก ประเภทการแข่งขัน เลือกเกมส์การแข่งขัน เลือกสังกัดที่เข้าแข่งขัน ตี๊กเลือกการใช้สิทธิ์ เลือกจังหวัด เลือกชนิดกีฬา

3.เมื่อทำการเลือกข้อมูล ครบถ้วนแล้ว ให้ User คลิกปุ่มค้นหา

เมื่อทำตามขั้นตอนข้างบนเรียบร้อยแล้ว หน้าจอก็จะปรากฏตารางชนิดกีฬาที่เข้าแข่งขันตามรูปด้านล่าง โดยในตารางจะแสดงข้อมูล

- ชนิดกีฬานั้น
- สถานะ
- ปุ่มคลิก ยืนยัน สถานะ
- ปุ่มคลิก ยกเลิก สถานะ
- วันที่ยืนยันสถานะ

ระบบฐานข้อมูล ด้านกีฬา กรมพลศึกษา / Department of Physical Education

ยืนยันและยกเลิกการส่งนักกีฬาเข้าร่วมการแข่งขัน

ประเภทการแข่งขัน: กีฬาและันทนาการ(ดูรายละเอียดโปรแกรม)

เกณฑ์การแข่งขัน: สะท้อนผล

ชนิดกีฬา: มวย

วันที่: * ฝ่ายการคัดเลือก เจ้าหน้าที่ ขงฝึก

จังหวัด: มวย

ชนิดกีฬา: มีลาฮ

ค้นหา | ยืนยัน

ชนิดกีฬาที่เข้าแข่งขัน

ชนิดกีฬา	สถานะ	ยืนยัน	ยกเลิก	วันที่ยืนยัน
มีลาฮ	ยืนยัน	ยืนยัน	ยกเลิก	22/05/2558

Showing 1 to 1 of 1 entries

Previous 1 Next

ประเภทกีฬาการแข่งขัน

ประเภทกีฬา	ส่งได้(คน)	ส่งแล้ว(คน)	รายละเอียด
สอยดาววัด (จังหวัดจันทบุรี,จังหวัดหนองจอก และจังหวัดศรีสะเกษ) อายุ 00 - 04 ปี	4	1	รายชื่อกีฬา
สอยดาววัด (จังหวัดจันทบุรี,จังหวัดหนองจอก และจังหวัดศรีสะเกษ) อายุ 05 - 04 ปีขึ้นไป	4	0	รายชื่อกีฬา
ลาตินอเมริกัน(จังหวัดระยอง, ชลบุรี,จังหวัดอ่างทองและจังหวัดนนทบุรี) อายุ 00 - 04 ปี	4	0	รายชื่อกีฬา
ลาตินอเมริกัน(จังหวัดระยอง, ชลบุรี,จังหวัดอ่างทองและจังหวัดนนทบุรี) อายุ 05 ปีขึ้นไป	4	0	รายชื่อกีฬา
คาราเต้ (จังหวัดระยอง,จังหวัดฉะเชิงเทรา,จังหวัดอ่างทองและจังหวัดราชบุรี) อายุ 00 - 04 ปี	4	0	รายชื่อกีฬา
คาราเต้ (จังหวัดระยอง,จังหวัดฉะเชิงเทรา,จังหวัดอ่างทองและจังหวัดราชบุรี) อายุ 05 ปีขึ้นไป	4	0	รายชื่อกีฬา

Showing 1 to 6 of 6 entries

Previous 1 Next

Copyright © 2016 lms.lsu.th. Version beta

4.คลิกเลือกที่ชื่อชนิดกีฬาที่เข้าร่วมแข่งขัน เมื่อคลิกที่ชื่อชนิดกีฬา จะมีตารางประเภทกีฬาปรากฏด้านขวามือ โดยในตารางจะแสดงชื่อประเภทกีฬา จำนวนที่ส่งได้ จำนวนที่ส่ง

5.เมื่อ User ต้องการยืนยันการส่งรายชื่อนักกีฬาในชนิดกีฬาใด ให้ User คลิกที่ปุ่ม ยืนยัน เมื่อการยืนยันสำเร็จ สถานะในช่องจะเปลี่ยนเป็น ยืนยัน

6.เมื่อ User ต้องการแก้ไขหรือเปลี่ยนแปลง ให้ User คลิกที่ปุ่ม ยกเลิก ในช่องสถานะก็จะเปลี่ยนเป็น ยกเลิก

7.คลิกที่ปุ่ม รายชื่อนักกีฬา จะมีหน้าจอแสดงรายชื่อนักกีฬาของประเภทกีฬานั้นขึ้นมา ตามรูปด้านล่าง

รายชื่อนักกีฬาที่ลงแข่งขัน

ประเภทการแข่งขัน :	กีฬาและนันทนาการผู้สูงอายุแห่งประเทศไทย	สังกัดที่เข้าแข่งขัน :	กระบี่
เกมสกีการแข่งขัน :	สระเร็นเกมส์	ประเภทกีฬา :	สแตนดาร์ด (จังหวัดวอลซ์,จังหวัดแหงโก๋ และจังหวัดคริกเสตีป)
ชนิดกีฬา :	ลีลาศ		

เลขประจำตัว	ชื่อ - นามสกุล	จังหวัด
1102400206217	สมศักดิ์ ปัญญาอึ้งยง	กระบี่

Showing 1 to 1 of 1 entries

Previous 1 Next